

MAGI PUIG

Sur la route des épices

Juin > Juillet 2020

MAGI PUIG

Sur la route des épices

Juin - Juillet 2020



Magi Puig nous propose de suivre son chemin vers le Sud.

Nous passerons par Lisbonne pour arriver sur les terres chaudes du Maroc.

Les oeuvres lisboètes révèlent encore la minutie des lignes orchestrées par la main talentueuse de l'artiste peintre.

Et ce nouveau périple sur la route des épices est empli de couleurs savoureuses.

Depuis un premier voyage initiatique au Maroc il y a 30 ans, **Magi Puig** souhaitait y retourner avec un désir impétueux d'en peindre ensuite sa lumière extraordinaire et ses ombres, presque olfactives, aussi.

Après un second voyage bien documenté, de longs mois de recherche, les compositions se tissent entre la réalité captée là-bas et les souvenirs puissants de la toute première découverte.

Cette exposition orientaliste éveille tous nos sens et nous fait redécouvrir la richesse de la palette de **Magi Puig**.

Claire Bornerand.



Arcs

73 x 73 cm



Teranyina a Lisboa

130 x 89 cm



El món real

65 x 92 cm



.....
Flor dos Cavaleiros

73 x 130 cm



.....
Cine Alcázar

46 x 127 cm



.....
El carrer fosc

89 x 89 cm



.....
Plaza Camões

54 x 130 cm



.....
Blanc sobre Fez

55 x 130 cm



Blau

33 x 55 cm

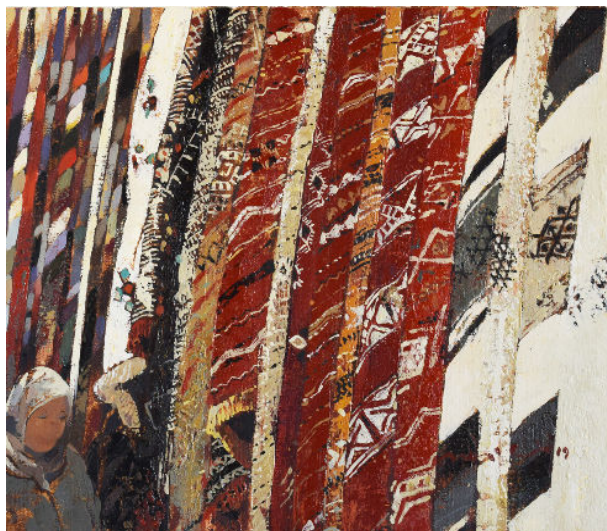

Alfombres

38 x 46 cm



Callejón Laisar

55 x 92 cm



.....
Rue de la Kasbah

55 x 61 cm



.....
Diàleg

54 x 100 cm



Bookends

73 x 130 cm



.....
Alexandra leaving

54 x 130 cm



Passage

33 x 89 cm



Mar de catifes

89 x 146 cm



.....
Paleta

81 x 81 cm
.....



.....
Finestres al món

81 x 81 cm



.....
Pessebre vivant

100 x 100 cm

3, RUE DE L'ANCIEN COURRIER
34000 • MONTPELLIER

04 67 60 71 88

www.galerieanciencourrier.com

contact@galerieanciencourrier.com

DU MARDI AU JEUDI
de 14h à 19h

VENDREDI ET SAMEDI
de 10h à 12h30 et de 14h30 à 19h

GALERIE CRÉÉE EN 1990 PAR DANIELLE BENZIMRA
ET MARTINE MONGIN